

# Acceso a videoconferencias multipunto

## Índice

|  |    |
|--|----|
| Opción 1: Acceso desde equipos o aulas de videoconferencia.....                          | 3  |
| A) Marcando una sala de la MCU de forma directa.....                                     | 3  |
| B) Seleccionando una sala de videoconferencia en la MCU.....                             | 4  |
| Opción 2: Acceso desde equipos o aulas de webconferencia u<br>ordenadores autónomos..... | 5  |
| Opción a: Usando Cisco ConferenceMe .....  | 5  |
| Opción b: Usando Cisco Jabber .....  | 7  |
| Anexo 1: Comprobación configuración equipos UNED .....                                   | 8  |
| Anexo 2: Instalación de Cisco ConferenceMe.....  | 10 |
| Anexo 3: Instalación de Cisco Jabber .....   | 11 |
| Anexo 4: Configuración de equipos fuera de Red UNED .....                                | 12 |

## Acceso a videoconferencias multipunto

En las páginas siguientes se exponen los dos métodos de acceso existentes a la MCU UNED para la realización de llamadas multipunto.

UNED le facilitará la información necesaria:

- **ID\_SALA:** Identificador de la sala de videoconferencia.
- **PIN:** contraseña de dicha sala

NOTA: en la mayoría de los casos bastará con estos dos primeros datos. Los siguientes pueden ser opcionales.

- **ID\_MCU:** Identificador de MCU en la que se encuentra la sala.
- **NOMBRE\_SALA:** Identificador alfanumérico de la sala de videoconferencia.
- **DIRECCIÓN:** Dirección IP o Número RDSI a marcar. Esta dirección variará dependiendo si es RDSI o IP desde RedUNED o desde fuera. Este dato lo facilitará UNED. En la mayoría de los casos no será necesario este dato.
- **ID\_H323:** facilitado por UNED. Sólo para equipos externos a la UNED.

### Opción 1: Acceso desde equipos o aulas de videoconferencia

- A. se especifican los pasos a seguir para el acceso directo a una sala.
- B. se refleja el acceso, seleccionando la sala en un listado, para el caso de que se desconozca, o no se indique, el ID de la sala a la que debe acceder.

### Opción 2: Acceso desde equipos o aulas de webconferencia u ordenadores autónomos

- ❖ se refleja el acceso, seleccionando la sala en un listado.
- ❖ **IMPORTANTE** disponer de un dispositivo de audio con cancelación de eco, o en su ausencia, un conjunto de auriculares-micrófono.

### Anexo 1: comprobación de la configuración del equipo de videoconferencia.

- ❖ **IMPORTANTE** comprobar que la configuración es la indicada. En caso contrario, contactar con INTECCA.

### Anexos 2 y 3: primer uso desde equipos o aulas de webconferencia u ordenadores

- ❖ se explica cómo instalar el software necesario

### Anexo 4: configuración de equipos que acceden desde red ajena a UNED

- ❖ se explica la configuración para equipos Polycom, LifeSize, y Tandberg

## Opción 1: Acceso desde equipos o aulas de videoconferencia

### **A) Marcando una sala de la MCU de forma directa**

- desde dentro de Red UNED
  - ⇒ marcar: ID\_SALA
  - ⇒ o bien: ID\_SALA@avip.uned.es
  - ⇒ o bien (en desuso): ID\_SALA@ DIRECCIÓN
- desde fuera de Red UNED
  - ⇒ marcar: ID\_SALA
  - ⇒ o bien: ID\_SALA@avip.uned.es  
(ver Anexo 2)
- a través de RDSI, marcar el número que se le haya indicado.

- Si se nos solicita un **PIN** para entrar en la sala, debemos marcar:

- **#PIN#**

(Veremos que tras marcar el primer # nos aparecerá un teclado numérico en pantalla)

\* **NOTA IMPORTANTE:** la marcación de la @ en los equipos TANDBERG se realiza de la siguiente manera:

- Marcamos los números del ID de la sala
- Mantenemos pulsada la tecla **# A/a**
- Ahora veremos **ABC** en la esquina inferior derecha del campo de marcación
- Pulsamos la tecla **1 @** dos veces
- Mantenemos pulsada la tecla **# A/a**
- Ahora veremos **123** en la esquina inferior derecha del campo de marcación
- Marcamos la IP

\* **NOTA IMPORTANTE:** la marcación de la @ en los equipos POLYCOM se realiza desde la tecla **Teclado/Keyboard** en el mando Polycom.

## B) Seleccionando una sala de videoconferencia en la MCU

- Llamar a la MCU

- desde dentro de Red UNED
  - ⇒ marcar: ID\_MCU
  - ⇒ o bien: ID\_MCU@avip.uned.es
  - ⇒ o bien (en desuso): DIRECCIÓN
- desde fuera de Red UNED
  - ⇒ marcar: ID\_MCU
  - ⇒ o bien: ID\_MCU@avip.uned.es  
(ver Anexo 2)
- a través de RDSI, marcar el número que se le haya indicado.

- Usar el control de cámara remota y seleccione la sala deseada con las teclas arriba y abajo.

- POLYCOM VSX.....
  - POLYCOM HDX.....
  - TANDBERG .....
  - LIFESIZE.....
- 

- Una vez localizada la sala deseada, pulsar la tecla derecha.

- Si se nos solicita un **PIN** para entrar en la sala, debemos marcar:

- **#PIN#**

(Veremos que tras marcar el primer # nos aparecerá un teclado numérico en pantalla)

## Opción 2: Acceso desde equipos o aulas de webconferencia u ordenadores autónomos

### **Opción a: Usando Cisco ConferenceMe**

- Accedemos desde cualquier navegador (Explorer, Mozilla Firefox....) a la **DIRECCIÓN** que nos hayan facilitado, escribiendo:
  - [https://DIRECCIÓN/conference\\_list.html](https://DIRECCIÓN/conference_list.html)
- En el listado de salas, buscamos el **NOMBRE\_SALA** facilitado, pulsaremos sobre el enlace ConferenceMe que aparece justo al lado del nombre.
- **NOTA IMPORTANTE:** es posible que exista más de una página de salas. Aparecerán en la parte superior derecha (ver imagen):

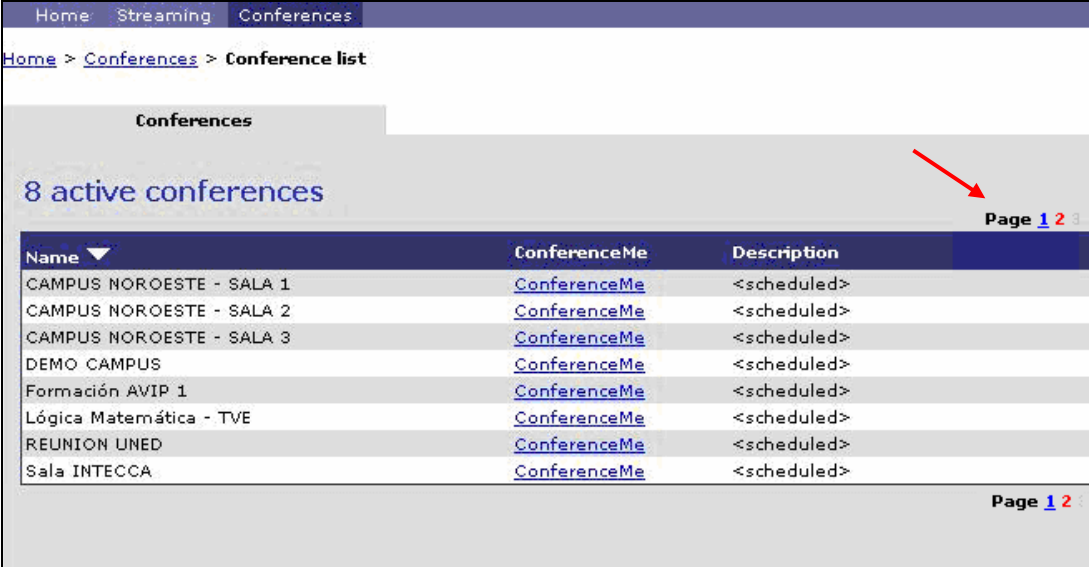

Home > Streaming > Conferences

Home > Conferences > Conference list

Conferences

8 active conferences

Page 1 2

| Name                     | ConferenceMe                 | Description |
|--------------------------|------------------------------|-------------|
| CAMPUS NOROESTE - SALA 1 | <a href="#">ConferenceMe</a> | <scheduled> |
| CAMPUS NOROESTE - SALA 2 | <a href="#">ConferenceMe</a> | <scheduled> |
| CAMPUS NOROESTE - SALA 3 | <a href="#">ConferenceMe</a> | <scheduled> |
| DEMO CAMPUS              | <a href="#">ConferenceMe</a> | <scheduled> |
| Formación AVIP 1         | <a href="#">ConferenceMe</a> | <scheduled> |
| Lógica Matemática - TVE  | <a href="#">ConferenceMe</a> | <scheduled> |
| REUNION UNED             | <a href="#">ConferenceMe</a> | <scheduled> |
| Sala INTECCA             | <a href="#">ConferenceMe</a> | <scheduled> |

Page 1 2

- Ahora pulsaremos sobre "Click here to join the conference using ConferenceMe"

Home > Conferences > Join conference "Lógica Matemática - TVE"

Join conference

Conference "Lógica Matemática - TVE"

[Click here to join the conference using ConferenceMe.](#)

Automatically join next time

If you have not installed ConferenceMe, [click here to install.](#)

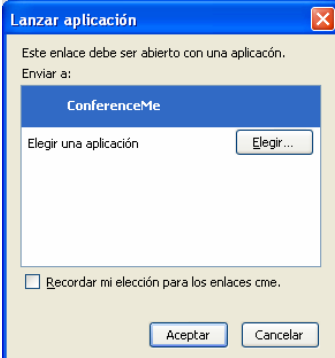

Lanzar aplicación

Este enlace debe ser abierto con una aplicación.

Enviar a:

ConferenceMe

Elegir una aplicación

Recordar mi elección para los enlaces cme.

- Si se nos muestra la siguiente ventana marcamos "Recordar mi elección para los enlaces cme":

- Aparecerá la aplicación ConferenceMe conectándose a la MCU de UNED

- Una vez conectado nos pedirá el PIN facilitado. Una vez introducido pulsamos Enter y automáticamente nos conectará con la sala:

- Una vez dentro de ConferenceMe podremos configurar una serie de opciones básicas con los iconos de la esquina inferior izquierda.

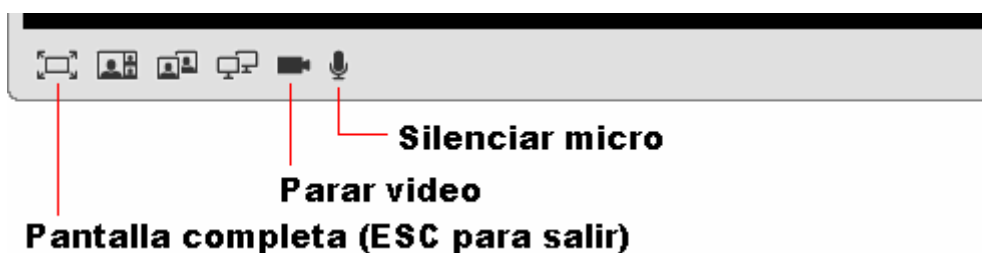

## Opción b: Usando Cisco Jabber

- En el cajón de texto, tecleamos sólo uno de los datos facilitados: ID\_Sala, ID\_MCU o bien DIRECCIÓN. Al pulsar Enter el programa realizará la llamada.

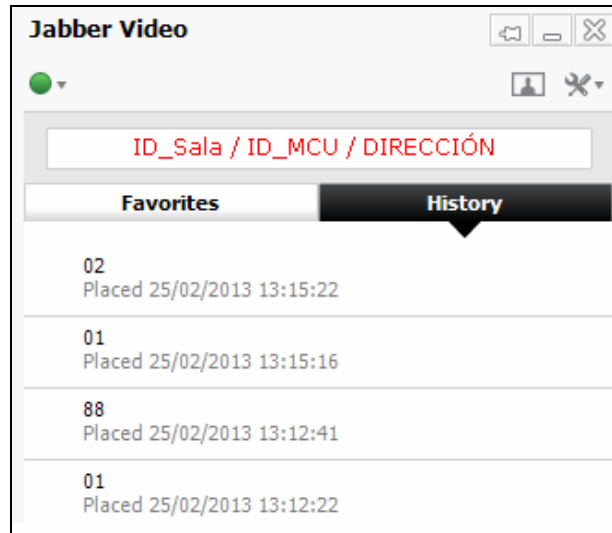

- Si hemos optado por emplear ID\_Sala, se nos solicitará directamente el PIN de la misma. Únicamente tenemos que teclearlo y pulsar la flecha de dirección derecha.

- Si hemos optado por emplear ID\_MCU o bien DIRECCIÓN, deberemos seleccionar la sala empleando las flechas de dirección arriba/abajo e izquierda/derecha. Posteriormente, al igual que en la opción superior, se nos solicitará directamente el PIN de la misma. Únicamente tenemos que teclearlo y pulsar la flecha de dirección derecha.

# Anexo 1: Comprobación configuración equipos UNED

Configuración de equipos Polycom UNED:

En la sección *Diagnósticos - Estado del sistema* han de aparecer Gatekeeper y *Servidor de registro* con flecha verde. Si hacemos clic, ha de salirnos la información del servidor. Ha de ser la que se observa en la imagen. En caso contrario, contactar con INTECCA.

- Warning 1: "Se ha especificado un gatekeeper y el sistema está conectado. Dirección IP de gatekeeper: 10.198.54.16".
- Warning 2: "Registrar dirección IP: 10.198.54.16. Se ha especificado un registro y el sistema está conectado."

Configuración de equipos Tandberg UNED:

En las secciones *System Status - H.323* y *System Status - SIP* ha de aparecer la configuración que se observa en la imagen. En caso contrario, contactar con INTECCA.

|                      |                                |
|----------------------|--------------------------------|
| IP Address           |                                |
| H323GatekeeperStatus | Registered 10.198.54.16 : 1719 |
| IP Alias             |                                |
| IP_ID                | @avip.uned.es                  |

|                      |              |
|----------------------|--------------|
| ServerStatus         | Active       |
| Server Address       | 10.198.54.16 |
| ServerAuthentication | Off          |
| Secure               | True         |
| Verified             | False        |

RegistrationInterface1

|  |                       |
|--|-----------------------|
| Registration[1 of 1] [ @ status=Registered ] |                       |
| URI=   | @10.198.54.16[1 of 1] |

### Configuración de equipos LifeSize UNED:

En las secciones *Preferencias - Comunicaciones - H.323* y *Preferencias - Comunicaciones - SIP* ha de aparecer la configuración que se observa en la imagen. En caso contrario, contactar con INTECCA.

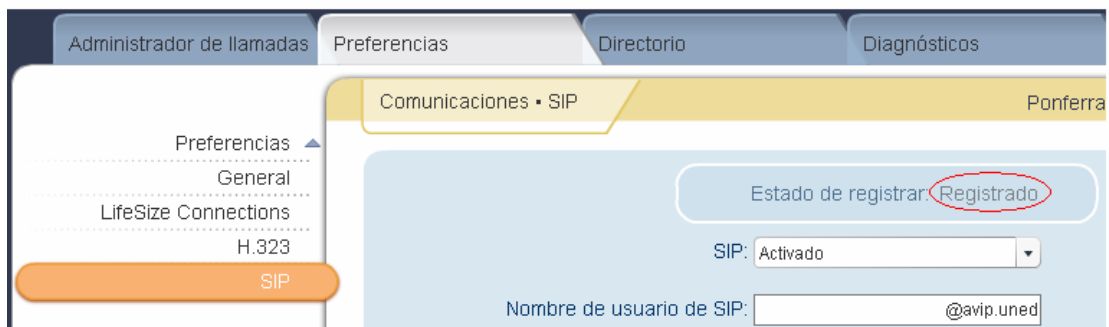
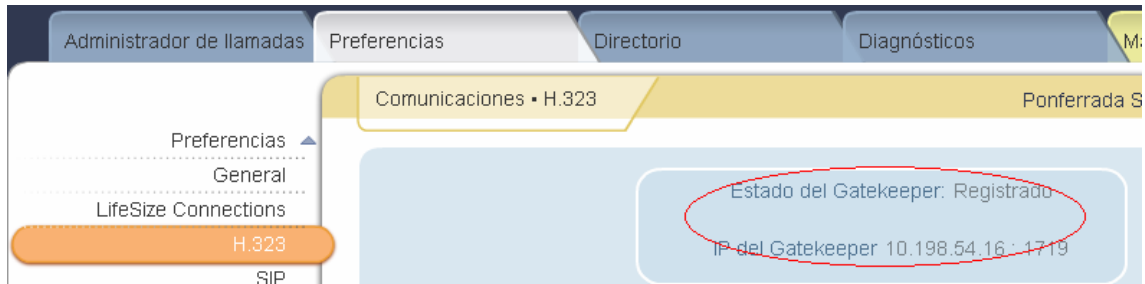

## Anexo 2: Instalación de Cisco ConferenceMe

La primera vez que nos conectemos a nuestra sala de conferencia usando ConferenceMe tendremos que seguir los siguientes pasos para instalarlo y configurarlo en nuestro PC:

- Accedemos desde cualquier navegador (Explorer, Mozilla Firefox....) a la **DIRECCIÓN** que nos hayan facilitado, escribiendo:
  - <https://DIRECCIÓN/conferenceme.msi>
- Nos aparecerá una ventana donde se nos pedirá la descarga del programa para su posterior instalación.

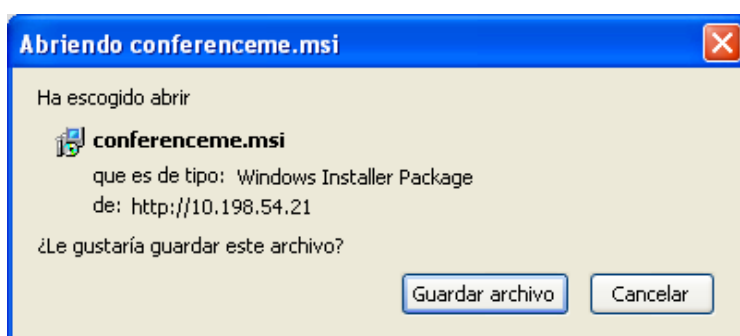

- Una vez ejecutado e instalado el programa pasaremos a su configuración antes de conectarnos. Para ello desde Inicio -> Programas -> Cisco Telepresence ConferenceMe -> Configure ConferenceMe.
- Configuraremos:
  - *Audio Input*: Seleccionaremos, si lo tenemos, la opción de nuestro supresor de eco (ClearOne Chat 150 en aulas AVIP). En caso contrario los cascos que vayamos a utilizar.
  - *Video Input*: Seleccionaremos la Web Cam que tengamos conectada a nuestro PC.
  - *Bit rate*: El bit rate recomendado es de 256Kbit/s

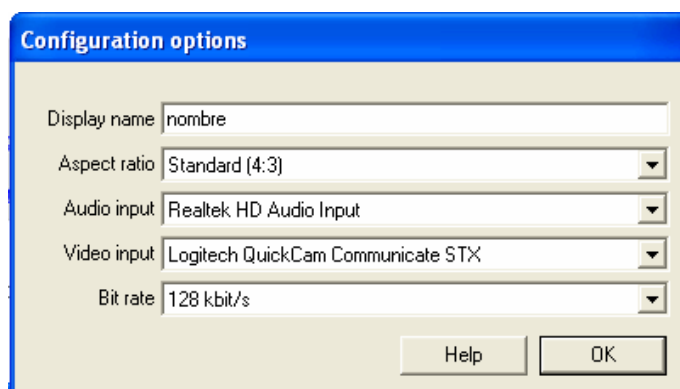

## Anexo 3: Instalación de Cisco Jabber

La primera vez que nos conectemos a nuestra sala de conferencia usando Cisco Jabber tendremos que seguir los siguientes pasos para instalarlo y configurarlo en nuestro equipo:

- Descargamos desde cualquier navegador (Explorer, Mozilla Firefox....) el software correspondiente, escribiendo:
  - Para Windows:  
ftp://drago.intecca.uned.es/uploads/Cisco/JabberVideoSetup4.6.exe
  - Para Mac OSX:  
ftp://drago.intecca.uned.es/uploads/Cisco/JabberVideoSetup4.6.dmg
- Una vez ejecutado e instalado el programa pasaremos a su configuración antes de conectarnos:

- Al iniciarlo la primera vez nos aparecerá el asistente de configuración de video y audio:

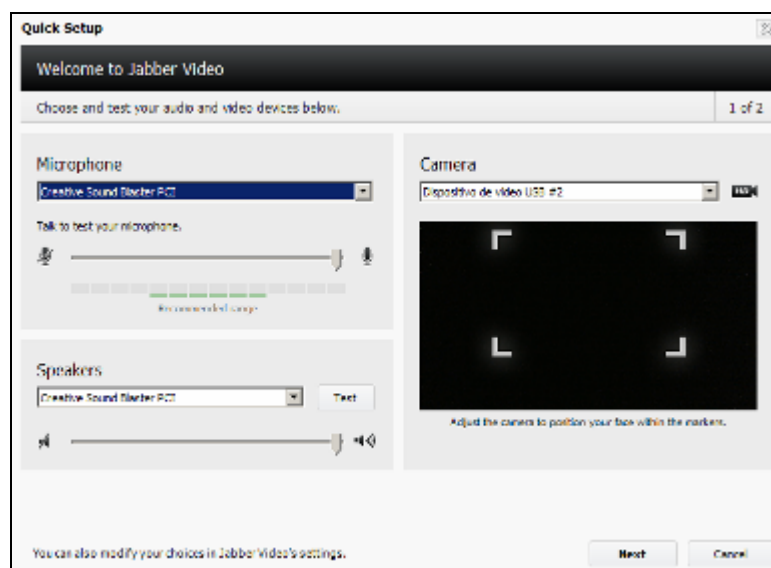

## Anexo 4: Configuración de equipos fuera de Red UNED

NOTA IMPORTANTE: En todos los casos es importante que el equipo tenga al menos un servidor DNS configurado.

Configuración de equipos Polycom externos a UNED:

|                         |                                       |                                     |
|-------------------------|---------------------------------------|-------------------------------------|
| ► Configuración general | <b>Red IP</b>                         | Actualizar                          |
| ▼ Red                   |                                       |                                     |
| <b>Red IP</b>           | <b>Configuración de H.323</b>         |                                     |
| Telefonía               | Habilitar IP H.323:                   | <input checked="" type="checkbox"/> |
| Preferencia de llamada  | Mostrar extensión H.323:              | <input checked="" type="checkbox"/> |
| Maricación de red       | Nombre de H.323:                      | facilitado por UNED                 |
| Velocidades de llamada  | Extensión H.323 (E.164):              | Autoasignado (no editar)            |
| Monitores               | Usar gatekeeper:                      | Especificar ▼                       |
| Cámaras                 | Autenticación:                        | <input type="checkbox"/>            |
| Configuración del audio | Dirección IP de gatekeeper actual:    |                                     |
| Polycom Touch Control   | Dirección IP de gatekeeper principal: | ciruelo.intecca.uned.es             |
| Propiedades de LAN      |                                       |                                     |
| ► Servicios globales    |                                       |                                     |

Configuración de equipos Tandberg externos a UNED:

|   |                          |               |                      |             |              |      |          |                  |      |        |
|---|--------------------------|---------------|----------------------|-------------|--------------|------|----------|------------------|------|--------|
| <b>Overview</b>                             | Phonebook                | System Status | System Configuration | Endpoint Co |              |      |          |                  |      |        |
| IP  | ISDN/H.320               | BRI           | H.323                | SIP         | Wireless LAN | SNMP | Dataport | Network Profiles | Misc | Upgrad |
| <b>H323 Configuration</b>                   |                          |               |                      |             |              |      |          |                  |      |        |
| <b>H323 Settings</b>                        |                          |               |                      |             |              |      |          |                  |      |        |
| Callsetup Mode                              | Gatekeeper ▼             |               |                      |             |              |      |          |                  |      |        |
| H.323 Auto Prefix                           | <input type="text"/>     |               |                      |             |              |      |          |                  |      |        |
| E.164 Alias / <i>Call Manager Extension</i> | <input type="text"/>     |               |                      |             |              |      |          |                  |      |        |
| <b>Gatekeeper Settings</b>                  |                          |               |                      |             |              |      |          |                  |      |        |
| H.323 ID                                    | facilitado por UNED      |               |                      |             |              |      |          |                  |      |        |
| Gatekeeper Discovery                        | Manual ▼                 |               |                      |             |              |      |          |                  |      |        |
| Gatekeeper Address                          | ciruelo.intecca.uned.es  |               |                      |             |              |      |          |                  |      |        |
| Authentication Mode                         | Off ▼                    |               |                      |             |              |      |          |                  |      |        |
| Authentication ID                           | <input type="text"/>     |               |                      |             |              |      |          |                  |      |        |
| Authentication Password                     | <input type="password"/> |               |                      |             |              |      |          |                  |      |        |
| Multiple H.323 Aliases                      | Off ▼                    |               |                      |             |              |      |          |                  |      |        |

## Configuración de equipos LifeSize externos a UNED:

- Navigation Tabs:** All Manager, Preferences (selected), Directory, and Diagnost.
- Section Header:** Communications • H.323
- Left Sidebar:** Preferences (expanded), General, LifeSize Connections, H.323 (selected), and SIP.
- Main Configuration Area:**
  - H.323:** Enabled (dropdown menu)
  - H.323 Name:** facilitado por UNED (text input)
  - H.323 Extension:** Autoasignado (no editar) (text input)
  - Gatekeeper ID:** Autoasignado (no editar) (text input)
  - Gatekeeper Mode:** Manual (dropdown menu)
  - Gatekeeper IP Address 1:** ciruelo.intecca.uned.es (text input)
  - Gatekeeper Port 1:** 1719 (text input)